X ENCONTRO ACADÊMICO DE PESQUISA E EXTENSÃO

O PROFISSIONAL DO FUTURO: RESSIGNIFICANDO O CONHECIMENTO.

ARTIGO	AUTORES
• OS EFEITOS DA PARTICIPAÇÃO ATIVA DA FAMÍLIA NA EDUCAÇÃO DAS CRIANÇAS EM IDADE PRÉ-ESCOLAR	JACIARA AGUIAR SOUSA JANARA DA SILVA VIEIRA CLAUDIA FARIAS BORGES
• EDUCAÇÃO INCLUSIVA DO ALUNO COM NECESSIDADES ESPECIAIS: DESAFIOS E PERSPECTIVAS PARA OS PROFESSORES	ALCIONE RIBEIRO CHAVES ANDRÉIA NASCIMENTO DE LIMA JANAÍ ALVES DA SILVA FCA ROGÊNIA SOARES BARRROS
• A IMPORTÂNCIA DA CONTAÇÃO DE HISTÓRIA PARA O DESENVOLVIMENTO DAS CRIANÇAS NA EDUCAÇÃO INFANTIL	LETICIA SILVA DO NASCIMENTO VANESSA FIRMO COSTA VITÓRIA DA SILVA MARQUES CLAUDIA FARIAS BORGES
• OS JOGOS PEDAGÓGICOS COMO PRÁTICA ESSENCIAL PARA O DESENVOLVIMENTO COGNITIVO DAS CRIANÇAS NA EDUCAÇÃO INFANTIL	DAIANE DA SILVA COUTINHO JÉSSICA OLIVEIRA ALVES KAROLAYNE FERNANDESMOURA CLAUDIA FARIAS BORGES

X ENCONTRO ACADÊMICO DE PESQUISA E EXTENSÃO

O PROFISSIONAL DO FUTURO: RESSIGNIFICANDO O CONHECIMENTO.

ARTIGO	AUTORES
• A IMPORTÂNCIA DA ARTE NO ENSINO HIBRIDO	ENDLEI RAVEL DOS SANTOS MOTA ELEN LIDIA FEITOSA RODRIGUES FRANCISCO DAVI ABREU SOUSA FCA ROGENIA SOARES BARROS
• A IMPORTÂNCIA DA ANÁLISE DAS DEMONSTRAÇÕES CONTÁBEIS	FRANCISCO BRUNO DO NASCIMENTO JOÃO VICTOR V. SILVEIRA NÁDIA ALVES LIMA
• PERCEPÇÃO DE PAIS E DOCENTES SOBRE O USO DO LÚDICO NO PROCESSO DE ENSINO E APRENDIZAGEM	LANA PAULA ARAÚJO DOS SANTOS RAIMUNDA NONATA DA COSTA TÂNIA BRITO DE OLIVEIRA CLÁUDIA FARIAS BORGES
• O LÚDICO NA EDUCAÇÃO INFANTIL: UMA FERRAMENTA PARA ENSINAR E APRENDER	ANTONIA DE MARIA XAVIER DA SILVA NAIARA DE ARAÚJO SALES NATÁLIA CARVALHO CAMPOS CLÁUDIA FARIAS BORGES

X ENCONTRO ACADÊMICO DE PESQUISA E EXTENSÃO

O PROFISSIONAL DO FUTURO: RESSIGNIFICANDO O CONHECIMENTO.

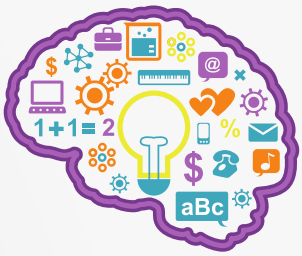

ARTIGO	AUTORES
• INCLUSÃO DA CRIANÇA AUTISTA NA ESCOLA	EDUARDA DE S. FONSECA FARIAS LARA DE SOUSA SILVA CLAUDIA FARIAS BORGES